

4.21 43^e Compri Zwemmarathon Stavoren – Medemblik en ONK Marathonzwemmen

Wedstrijddatum	Zaterdag 11 augustus 2012
Wedstrijdlocatie	IJsselmeer, van Stavoren tot in Medemblik
Wedstrijdorganisatie	Commissie tot behoud van de zwemmarathon, Zwem- en Polovereniging DES Den Haag, KNZB
Baanlengte en –vorm	Ongemarkeerd, 22km lengte
Sluiting inschrijving	Donderdag 19 juli 2012 om 12.00 uur
Kosten per wedstrijdstart	€ 25,00
Inschrijvingen	www.knzb.nl
Inschrijvingen per mail	inschrijvingen@knzb.nl / http://ronald.beetz.nl/olowis/my_login.php
Contactpersoon organisatie	Cor de Bruin Strausslaan 46 2551 NN DEN HAAG ijsselmeermarathon@zwemvereniging-des.nl +31(0)70 3239970 of +31(0)6 51072230
Telefoon organisatie	Jack Brakeboer +31(0)227 541436
Bij geen gehoor/wedstrijddag	+31(0)227 543517
Telefoon wedstrijddag	ijsselmeermarathon@zwemvereniging-des.nl
Fax wedstrijddag	www.zwemvereniging-des.nl , www.knzb.nl en www.stavoren-medemblik.nl
E-mail organisatie	
Websites	



programma	aanvang ca	ow-klas
Briefing voor de deelnemers: vrijdag 10 augustus in café Brakeboer, Oosterhaven 30 in Medemblik	19.30 uur	
Laatste controle deelnemers: invet-locatie Stavoren (11 augustus).	08.30 uur	
1 22km vrije slag heren senioren	09.00 uur	geen
2 22km vrije slag dames senioren	09.00 uur	geen
Finish bij de visafslag in de Oosterhaven te Medemblik	Vanaf 13.15 uur	

opm Geldprijzen	€ 250,- voor de eerst aankomende all-in
door de organisatie:	€ 150,- voor de tweede all-in
	€ 100,- voor de derde all-in
Geldprijs:	€ 100,- voor de eerste dame
opm Er is een beperkt aantal inschrijvingen mogelijk	
opm De organisatie houdt zich het recht voor om deelnemers uit te sluiten van deelname	
opm Inschrijvingen dienen te geschieden op speciale inschrijfformulieren die bij de KNZB kunnen worden aangevraagd betreffende het ONK marathonzwemmen	
opm Er wordt gezwommen met eigen wedstrijdregels betreffende de veiligheid	
opm Er zijn mogelijk andere prijzen beschikbaar, deze zijn afhankelijk van de sponsors.	

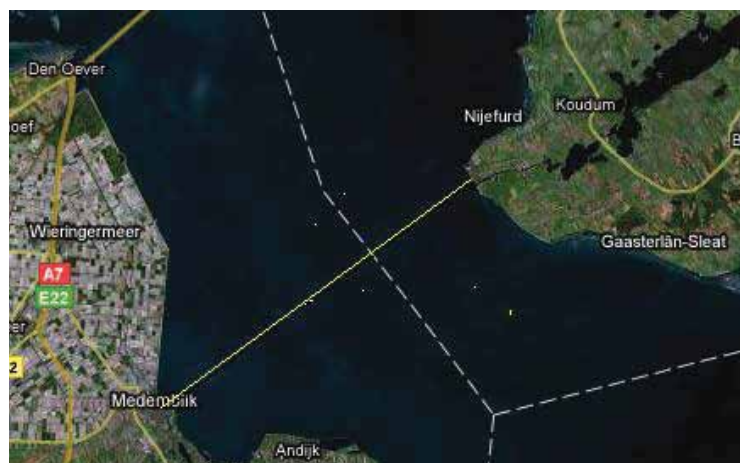

Routebeschrijving vanaf de A7:

Neem afslag 11 Medemblik en ga in oostelijke richting
 Ga rechtdoor de Dijkweg in (na 150m)
 Ga rechtdoor de Westerzeedijk op (na 1900m)
 Ga na 2.5Km links de Westerdijk op
 Ga rechtdoor de Overtoom in (na 750m)
 Ga rechtdoor de Oude Haven in (na 300m)
 Ga rechtdoor de Dam in (na 90m)
 Sla na 15m linksaf op de Dam
 Ga rechtdoor de Oude Haven in (na 30m)
 Sla na 175m rechtsaf de Koningshof in
 Sla na 120m schuin links de Schoutensteeg in
 Sla na 50m linksaf de Oosterhaven in
 U bent gearriveerd (Café Brakeboer)
 U kunt het beste het laatste stukje te voet komen.
 Parkeren in de straten achter de haven gaat in het algemeen prima.